

Pianta piano terra - scala 1:100

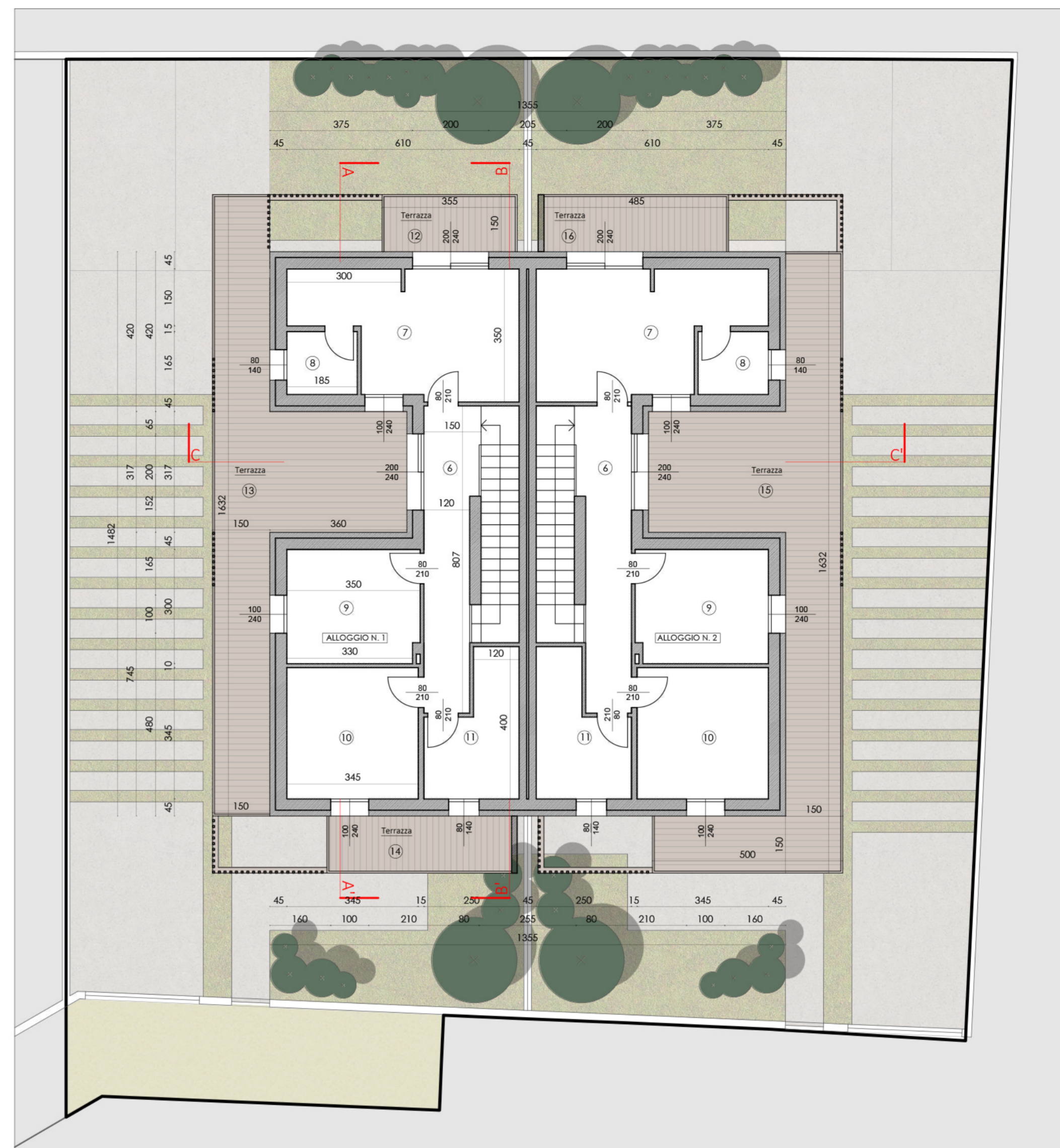

Pianta Primo Piano - scala 1:100

Piano Terra - Alloggio n. 1 e n. 2

N.	Descrizione	Superficie	Altezza	Volume	Sup. Ill. di prog.	Sup. Aer. di prog.	Sup. Ill./Aer. 1/8
1	Ingresso/Angolo Cottura/Soggiorno	41,59 mq	2,70 m	122,29 mc	11,52 mq	8,16 mq	Verificato
2	Dìstimpiegno	3,02 mq	2,70 m	8,15 mc	---	---	---
3	Wc	4,91 mq	2,70 m	13,26 mc	1,12 mq	1,12 mq	Verificato
4	Ripartiglio	4,25 mq	2,70 m	11,48 mc	---	---	---
5	Garage	17,16 mq	2,70 m	46,33 mc	1,12 mq	1,12 mq	Verificato
D.M. 10/77 60% Snr		10,30 mq					

Primo Piano - Alloggio n. 1 e n. 2

6	Dìstimpiegno	10,33 mq	2,70 m	27,89 mc	4,80 mq	4,80 mq	Verificato
7	Camera matrimoniale	17,06 mq	2,70 m	46,06 mc	7,20 mq	4,80 mq	Verificato
8	WC	3,05 mq	2,70 m	8,24 mc	1,12 mq	1,12 mq	Verificato
9	Camera	10,39 mq	2,70 m	28,05 mc	2,40 mq	2,40 mq	Verificato
10	Camera	11,90 mq	2,70 m	32,13 mc	2,40 mq	2,40 mq	Verificato
11	Bagno	7,60 mq	2,70 m	20,52 mc	1,40 mq	1,40 mq	Verificato

12	Terrazza alloggio n. 1	5,33 mq					
D.M. 10/77 60% Snr		3,20 mq					
13	Terrazza alloggio n. 1	35,89 mq					
D.M. 10/77 60% Snr		21,53 mq					
14	Terrazza alloggio n. 1	7,28 mq					
D.M. 10/77 60% Snr		4,37 mq					
15	Terrazza alloggio n. 2	41,14 mq					
D.M. 10/77 60% Snr		24,68 mq					
16	Terrazza alloggio n. 2	7,28 mq					
D.M. 10/77 60% Snr		4,37 mq					

Superficie Utile Alloggio n. 1 : 153,50 mq

Superficie Utile Alloggio n. 2 : 153,45 mq



Prospettiva Fronte Nord



Prospettiva Fronte Sud



Sezione A-A' - scala 1:100

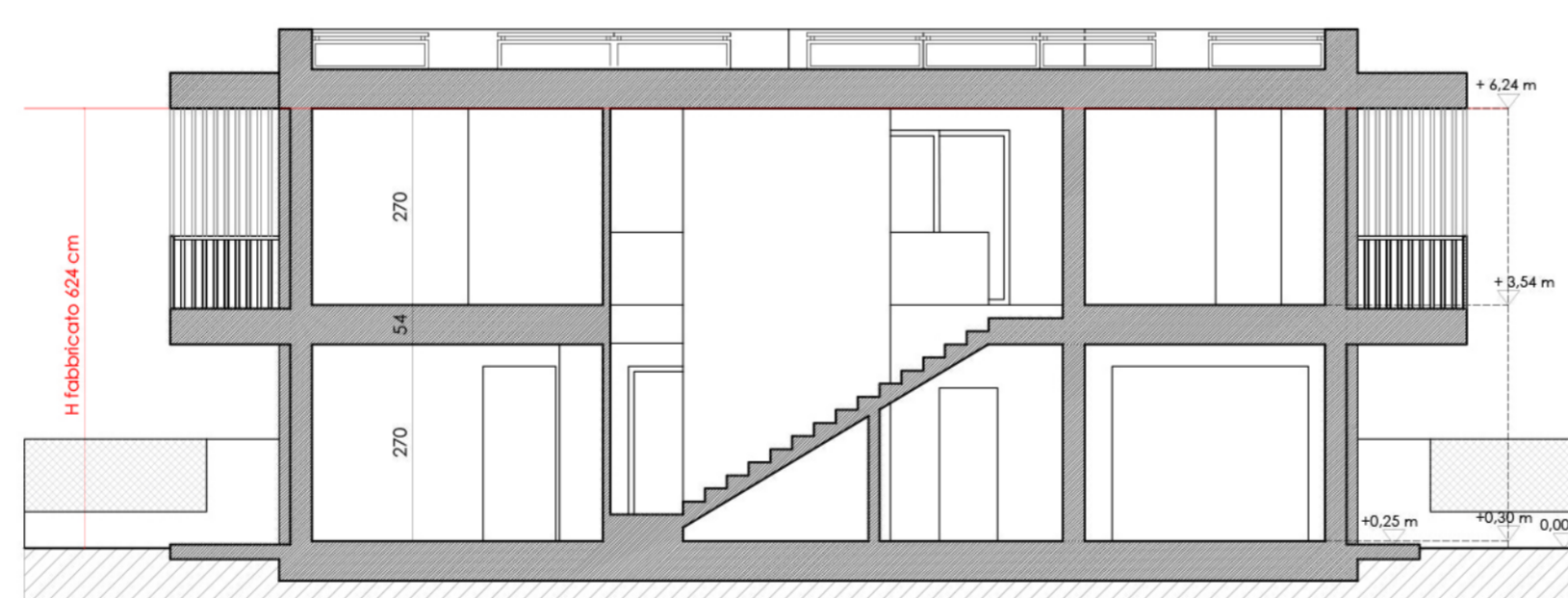

Sezione B-B' - scala 1:100

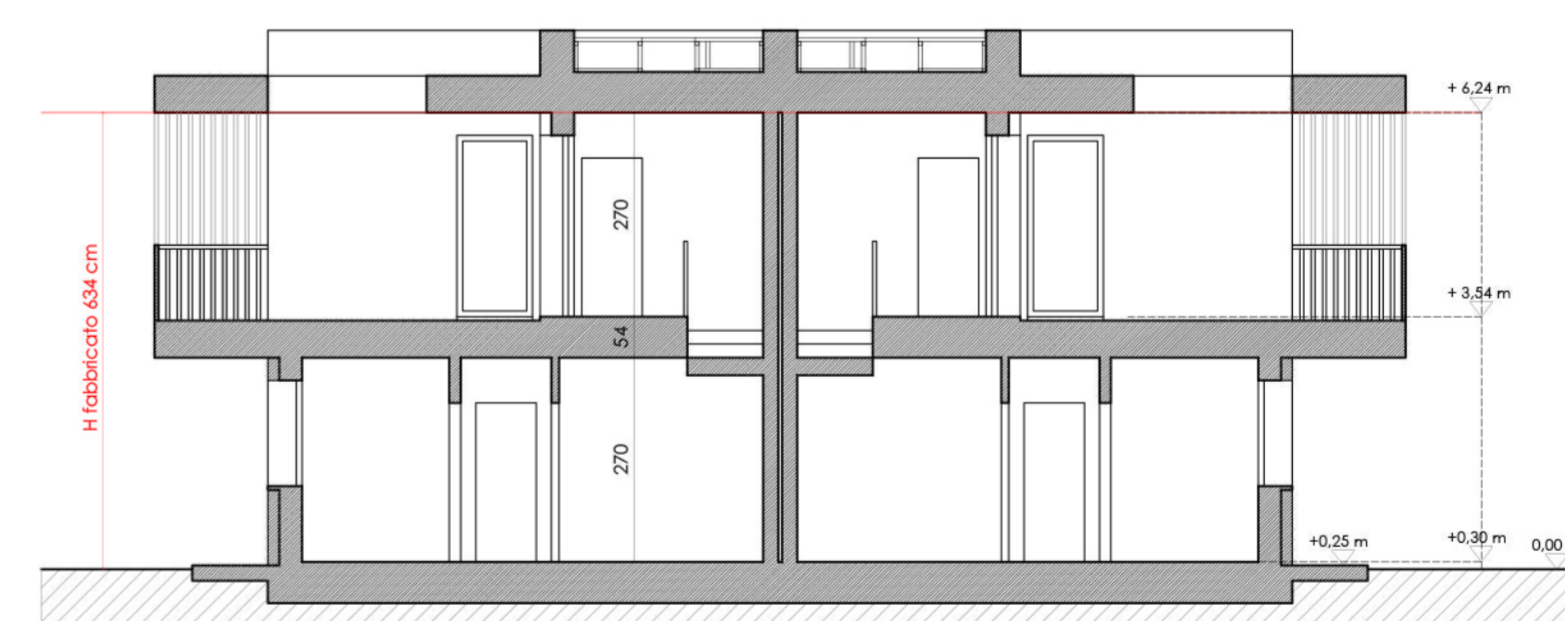

Sezione C-C' - scala 1:100



Prospetto Sud - scala 1:100



Prospetto Laterale Est/Ovest - scala 1:100



Prospetto Nord - scala 1:100

Eddo Vanzo Architetto

Ordine degli Architetti della Prov. di Treviso n. 727
C.F.: VNZ DDE 60B16 F1161
P. Iva: 03294290261

Studio di Architettura - Via Friuli 1 - 31057 Lanzano di Sile (TV)

-tel/ffax: 0422/363268

-E mail: architetto@edovanzo.it

-E mail Pec: eddo.vanzo@archiworldpec.it

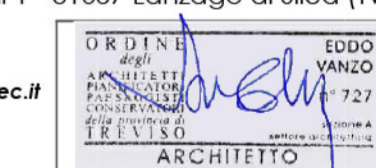

COMMITTENTE

MARION ANDREA nato a Treviso (TV) il 07/07/1975

residente a Casier (TV) in via Principale 16/A

C.F.: MRIND75L07L407C

MARION LUIGI nato Treviso (TV) il 03/02/1977

residente a Casier (TV) in via Principale 16/A

C.F.: MRILG77803L407H

PROGETTO

Permesso di Costruire per nuova costruzione di un edificio residenziale bifamiliare e un edificio residenziale condominiale.

OGGETTO

Tavola architettonica di progetto Blocco A:

Pianta piano terra

Sezioni

Prospetti

scala 1:100

Preliminare Definitivo Esecutivo
 Architettonico Strutturale

TAVOLA N.3.A.1

Revisione	Data	Descrizione	Redazione	Approvazione
00	12/10/2020	Architettonico	Vanzo	Vanzo
01	06/11/2020	Architettonico	Vanzo	Vanzo
02	03/12/2020	Architettonico	Vanzo	Vanzo

A TERMINI DI LEGGE CI RISERVIAMO LA PROPRIETA' DI QUESTO DOCUMENTO
CON DIVIETO DI RIPRODURLO O DI RENDERLO NOTO A TERZI SENZA NOSTRA AUTORIZZAZIONE SCRITTA